

BURGSCHIEDUNGEN

PLAN FÜR DIE AUFTEILUNG DER OEKONOMIE UND DER SCHÄFEREI

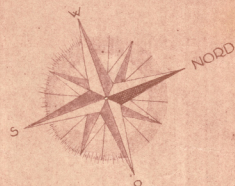
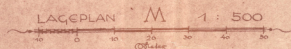

PLAN
1

VORANSICHT FÜR DAS WÄHNERGEWÄSSER

VOR BILDEN SIND DIE VERMESSUNGSABEITEN MIT DER
VORBEREITUNG DER VERMESSUNGSABEITEN + 100
TEIL-ABEITEN MIT STRECKEN- UND BUNDENSABEITEN NEUER
DIMENSIONEN BEZUGSWEISE 100 METER.

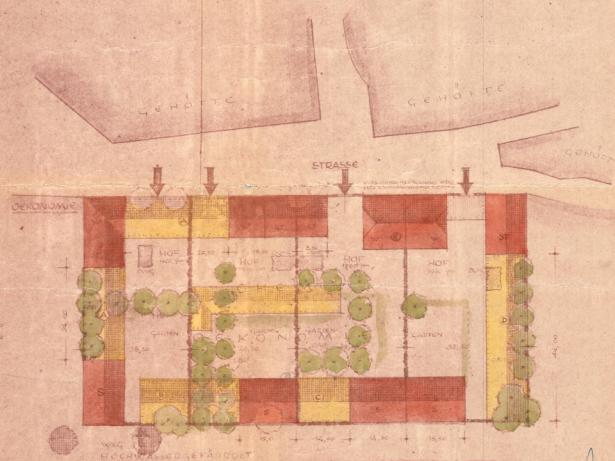
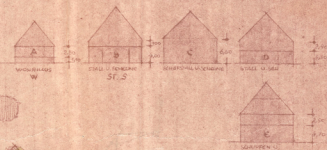

ERLÄUTERUNGEN:

- VORH. GEBÄUDE
- NEUE GEBÄUDE
- NEUE BÄUEN
- UMSÄUEN
- FÜRFLÄCHEN
- PLANUNG
- ALTE BAUMBESTAND
- NEUE BAUME
- NEUE GRENZEN
- WÖHNERHAUS
- STALL
- SCHENKE

Handwritten signature and date: 9.3.48

ORDNUNGS-AMTSENSEN
Hermann Schmidt
BURGSCHIEDUNGEN, AM 18.2.1948
LAGEVERBAUD DER V.D. V.B.

HALLE/S. AM



ORDNUNGS-AMTSENSEN
Hermann Schmidt
BURGSCHIEDUNGEN, AM 18.2.1948
LAGEVERBAUD DER V.D. V.B.

WÄHNERGEWÄSSER
ARCHITECT
HANS BERCKE
DIPLOM.

BEFRASS UND PLANVERBAUD: ARCHITECT HANS BERCKE MÜNCHEN